



Travelport

Worldspan

Script for SFPD Users Guide

SFPD 自動入カスクリプト
ユーザーズガイド

Version 1.0.1 : Jul. 16 2013

目 次

1. 本スクリプトについて.....	3
2. スクリプトの使用手順.....	4

1. 本スクリプトについて

本スクリプトは、Secure Flight Passenger Data(SFPD)の入力を補助するスクリプトです。本書では、その使用方法について説明します。

このスクリプトは、PNR 上に記録されている搭乗者情報(名前、タイトル、PTC)から性別を判定し、生年月日の入力を行うことにより SFPD に必要な SSR の送信が行われるスクリプトから構成されています。

指定事項、注意事項を以下に示します。

- 1.1. 指定された搭乗者番号から最大 10 名までの情報を自動取得します。
- 1.2. 性別をタイトル(MR/MS/MISS/MSTR/MRS)から自動的に判別します。
- 1.3. PTC から幼児(INF/INS)であるかを自動的に判別します。
- 1.4. タイトルが上記以外の場合で"."(ドット)でタイトルを区切っていない場合、タイトルは空白となり、名前の項目にタイトルが残っていますので、省略した後、性別を M(男性)、F(女性)、MI(男性幼児)または FI(女性幼児)で指定してください。(例: 1.1WSPAN/TESTDR*ADT)
- 1.5. タイトルが上記以外の場合で"."(ドット)でタイトルを区切っている場合、タイトルと性別は空白となりますので、性別を M(男性)、F(女性)、MI(男性幼児)または FI(女性幼児)で指定してください。(例: 1.1WSPAN/TEST.PROF*ADT)
- 1.6. ひとつの搭乗者項目に対して複数人分のネームインがある場合は処理されません。
(例: 1.2WSPAN/TESTA.MR/TESTB.MRS*2ADT)
- 1.7. 名前の取り込みができるのは最大で 59 文字です。(タイトルを含む)それ以上は名前の取り込み自体ができなくなります。但し、幼児の名前の取り込みができるのは最大 56 文字です。(タイトルを含む)57 文字以上、59 文字までの場合、名前の取り込みはできますが、幼児の判別ができなくなります。
- 1.8. 特定の搭乗者の入力をしたくない場合、その搭乗者の情報のひとつでも空白にすれば入力されません。

注意:このスクリプトは SFPD の情報入力の補助を目的としたスクリプトですが、あくまでも入力の補助するためスクリプトであり、本スクリプトを利用して生じた一切の損害、トラブルについていかなる責任も負いません。あらかじめご了承ください。

2. スクリプトの使用手順

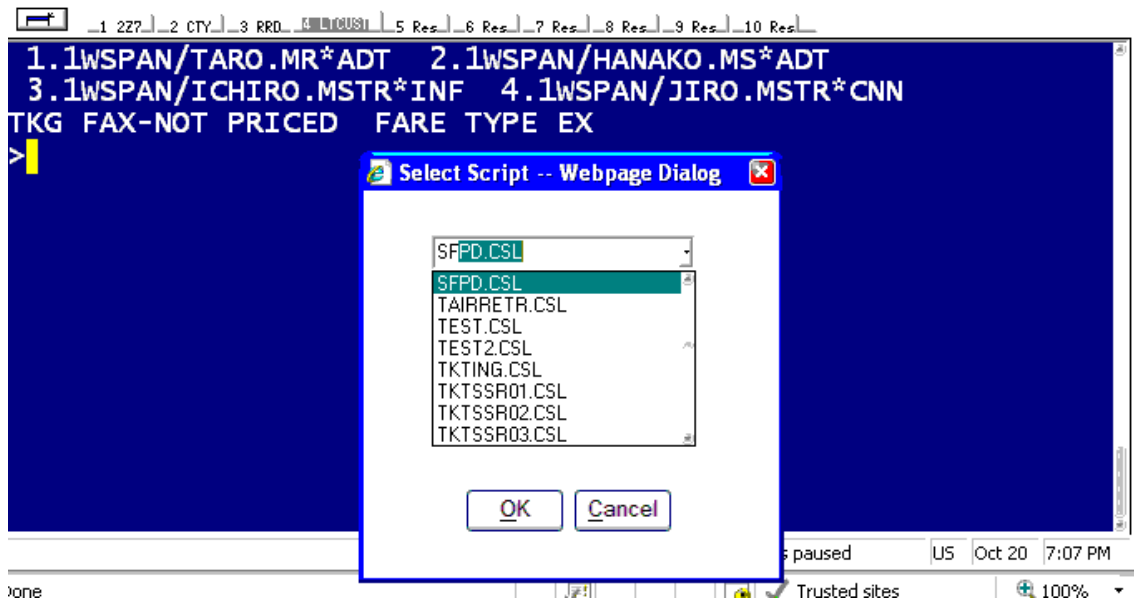

- 1) あらかじめ入力したい PNR を開きます。(ネームインされていれば、ER 前でも作業可能)
- 2) [Ctrl]キーと [S]キーを押下して、上記[Select Script]画面を表示します。
- 3) プルダウンのリストから SFPD.CSL を選択するか、SFPD.CSL と入力してから[OK]をクリックします。



ワンポイント

上記手順 2)および 3)を行う代わりに、本スクリプトを予め My Links に登録をしておくと、本スクリプトを簡単に起動することができます。(My Links への詳細な登録方法については、Worldspan go! ユーザーズガイドを参照してください。)

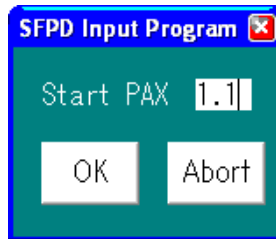

- 4) 上記の画面が表示されますので、登録したい最初の搭乗者番号を入力します。
 [OK]を押すと搭乗者情報を読み取り、以下のような画面が表示されますので、搭乗者名 (PAX NAME)、タイトル (Title)、性別 (Gen)を確認しながら生年月日を DOB の項目に DDMMYY 形式で入力します。Tab もしくは SHIFT+TAB で次項目もしくは前項目にジャンプできます。入力したくない搭乗者がいる場合は搭乗者名、性別、生年月日のいずれかを空白にしてください。入力が完了したら、[ok]を押すと SSR が入力されます。

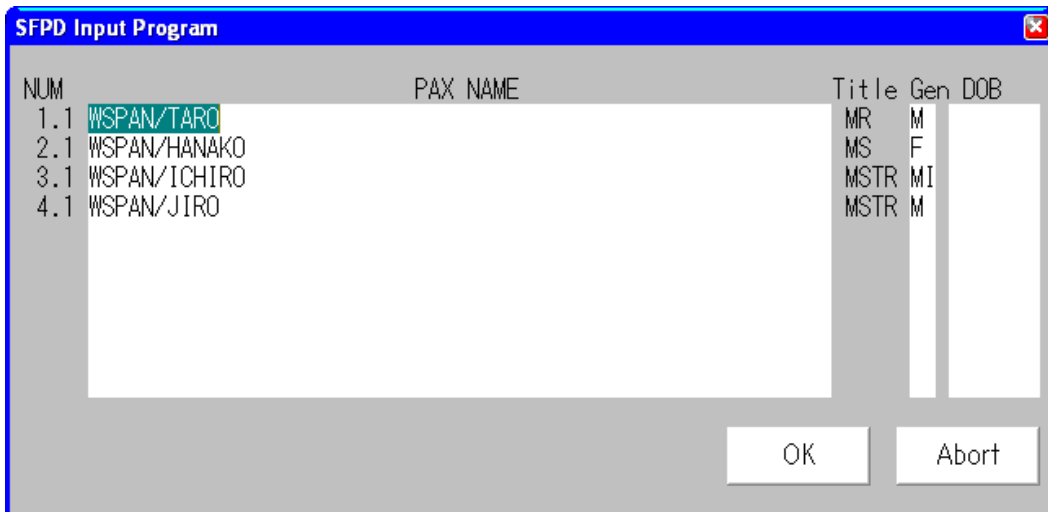

- 5) 作業を中止したい場合、[Abort]を押し、警告メッセージに対して[はい(Y)]を教えてください。

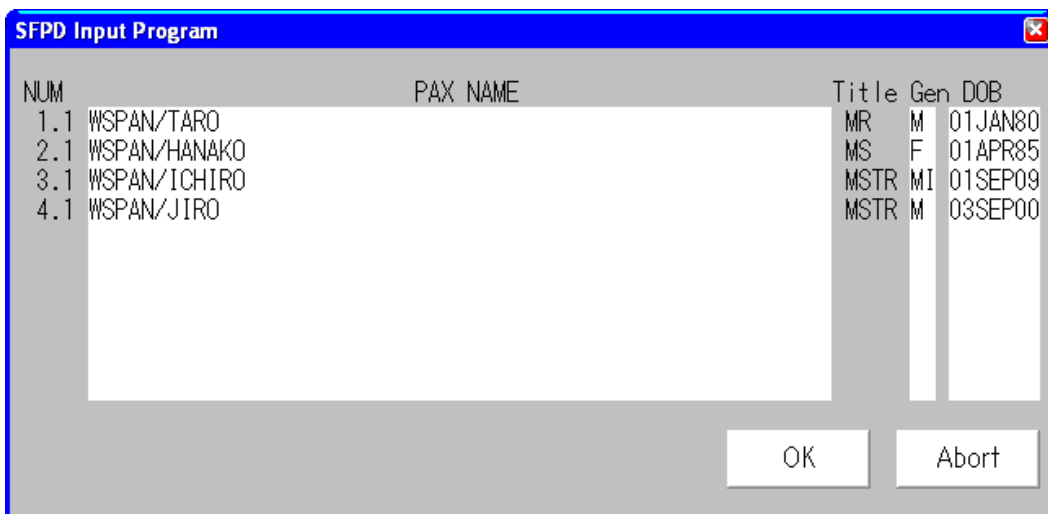

6) SSR が入力されましたら、結果をご確認ください。

注意: 次のような入力をした場合、自動取得されなかったり、データが PAX NAME に残ったりしますので、修正してください。。

例:

1.1WSPAN/TARODR*ADT 2.1WSPAN/HANAKO.PROF*ADT
3.2WSPAN/ICHIRO.MR/JIRO.MR*2ADT

>

取得結果

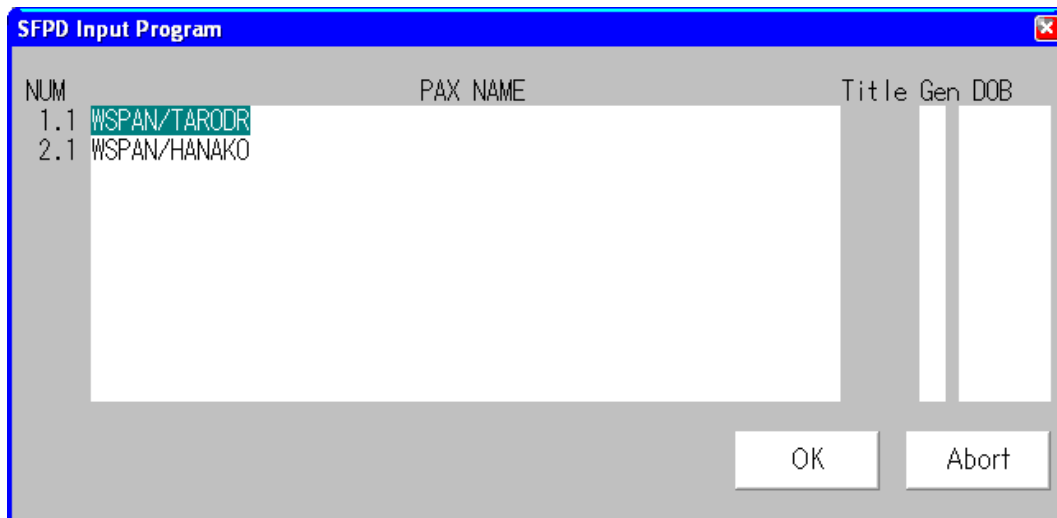

- 1.1WSPAN/TARODR*ADT ドットがないので PAX_NAME にタイトルが残り性別を自動判定しない
- 2.1WSPAN/HANAKO.PROF*ADT ドットがあるので PAX_NAME の変更は必要ないが性別は自動判定しない
- 3.2WSPAN/ICHIRO.MR/JIRO.MR*2ADT 規定外入力なので、出力されない。

以上

SFPD自動入カスクリプト ユーザーズガイド

バージョン 1.0.1 : 2013 年 7 月 16 日

発行: トラベルポート日本支社

東京都港区虎ノ門 5-1-4 東都ビル 3F

ヘルプデスク: 03-5400-7267(03 地域内)

0120-441778(03 地域外)

※ 弊社の許諾なき本書の複製および二次的配布については、厳にご遠慮願います。